



**INFORME DE INFRAESTRUCTURA**  
Corporación de Salud de Cerro Navia

**Febrero**

## Informe de Infraestructura Corporación de Salud Mes de Febrero

Estimado Concejo Municipal de Cerro Navia, desde la Corporación de Salud sabemos lo delicado y significativo que significa nuestra área para la comunidad, por muchos años la infraestructura comunal ha estado en un deterioro significativo, sin embargo, tras la llegada de este gobierno comunal una de las tantas tareas pendientes encomendadas por nuestro alcalde Mauro Tamayo Rozas, es el mejoramiento de la infraestructura y la reparación de esta.

Los recursos en materia de salud siempre son insuficientes, sin embargo, el uso adecuado y responsable de estos, nos permite compartir con ustedes algunos de los trabajos que se han realizado y cuales tenemos proyectados para su realización.

### 1. TOMA DE MUESTRA CESFAM DR. ALBERTZ

#### Detalles Generales

Instalación de chapa y brazo hidráulico a puerta del box de toma de muestras, de laboratorio del centro de salud.

- **Ejecuta:** CORMUCENA.
- **Plazo de Ejecución:** Febrero.

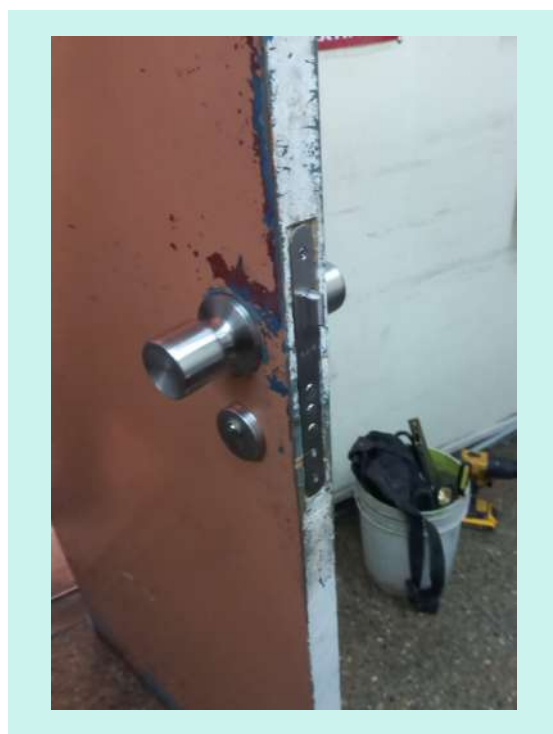
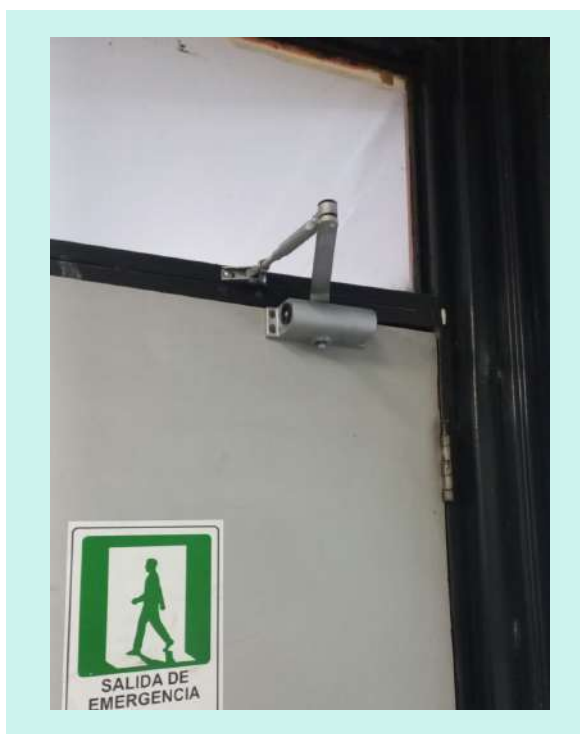

## 2. EQUIPO DENTAL MÓVIL

### Detalles Generales

Reparación y cambio de válvula reguladora de aire con sus niples de ajustes para la Clínica Dental Móvil.

- **Ejecuta:** CORMUCENA.
- **Plazo de Ejecución:** Febrero.





### 3. REPARACIONES U.V. 21

#### Detalles Generales

Reparación y fabricación de protección de seguridad, para ventana de carpintería metálica e instalación de puerta.

- **Ejecuta:** CORMUCENA.
- **Plazo de Ejecución:** Febrero.



## 4. REPARACIONES CESFAM DR. ALBERTZ

### Detalles Generales

Instalación de pestillo a puerta, cambio de tubos led y cambio de chapas en box de OIRS del centro de salud.

- **Ejecuta:** CORMUCENA.
- **Plazo de Ejecución:** Febrero.

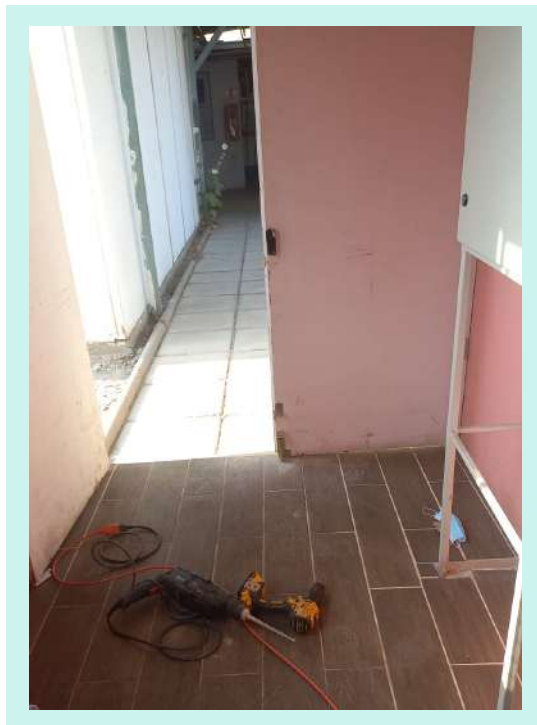

## 5. REPARACIONES CESFAM LO AMOR

### Detalles Generales

Reparaciones en el cierre perimetral, refuerzo de la soldadura del cierre y reposición de puntas de tiburón para seguridad.

- **Ejecuta:** CORMUCENA.
- **Plazo de Ejecución:** Febrero.



## 6. REPARACIONES BAÑO CESFAM CERRO NAVIA

### Detalles Generales

Cambio de sifón urinario, llave de agua de lavamanos y mantenimiento general del baño funcionarios/as del centro de salud.

- **Ejecuta:** CORMUCENA.
- **Plazo de Ejecución:** Febrero.

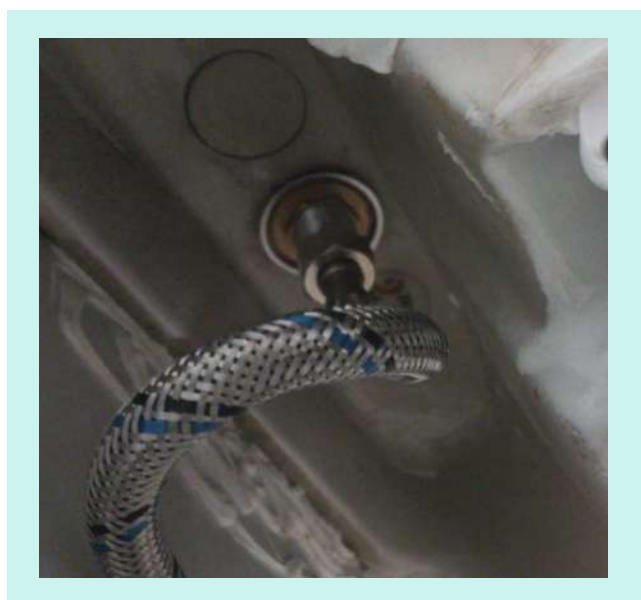



## 7. DENTAL CESFAM CERRO NAVIA

### Detalles Generales

Limpieza de sistema de inyectores, lámparas, válvulas de agua y mantenciones generales para sillón dental.

- **Ejecuta:** CORMUCENA.
- **Plazo de Ejecución:** Febrero.





## 8. REPARACIÓN CESFAM DR. STEEGER

### Detalles Generales

Cambio de llave de agua para lavaplatos de casino del centro de salud.

- **Ejecuta:** CORMUCENA.
- **Plazo de Ejecución:** Febrero.



## 9. INSTALACIÓN DE CORTINAS CESFAM CERRO NAVIA

### Detalles Generales

Instalación de cortinas para dirección del centro de salud.

- **Ejecuta:** CORMUCENA.
- **Plazo de Ejecución:** Febrero.

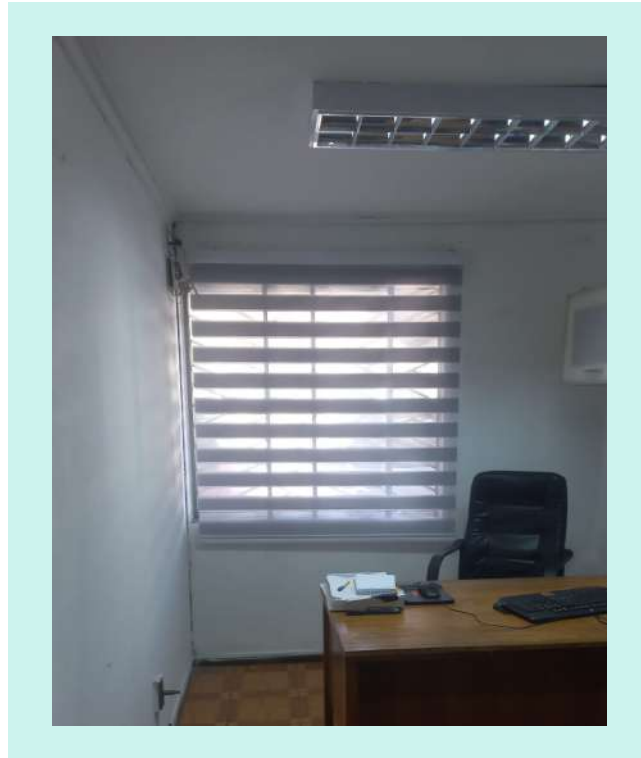

## 10. CAMBIO DE CABLEADO ELÉCTRICO CESFAM DR. ALBERTZ

### Detalles Generales

Cambio del cableado eléctrico del centro de salud, con el fin de subir la potencia eléctrica para futuras instalaciones.

- **Ejecuta:** CORMUCENA.
- **Plazo de Ejecución:** Febrero.



## 11. FARMACIA POPULAR

### Detalles Generales

Cambio de automáticos, por sobreconsumo, se reemplazan unidades por equipos con mayor potencia con el fin de no afectar el suministro eléctrico y mantención de generador eléctrico de emergencia.

- **Ejecuta:** Empresa Externa.
- **Plazo de Ejecución:** Febrero.

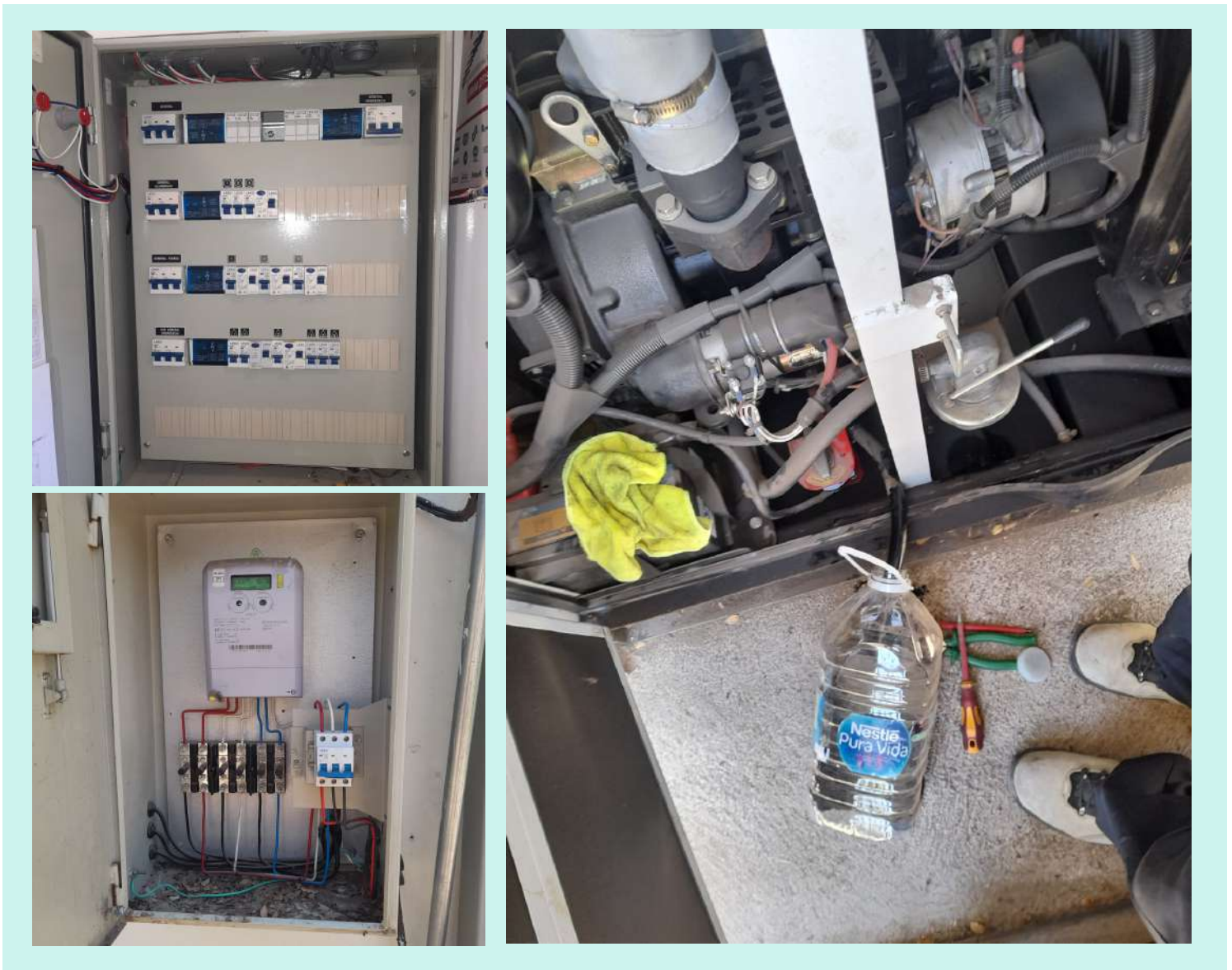



## 12. ADMINISTRACIÓN CENTRAL

### Detalles Generales

Construcción de tabiques y cierre para delimitación de espacios de trabajo en oficinas Cormucena.

- **Ejecuta:** CORMUCENA.
- **Plazo de Ejecución:** Febrero.

